

ASF500ZL

Soporte de bloqueo magnético

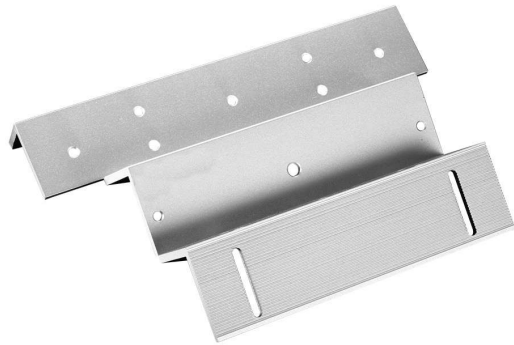

- Carcasa de aluminio con material de aleación de alta resistencia.
- Utilizado para la instalación y fijación de cerraduras magnéticas.

Especificación técnica

Básico

Material de la carcasa	Aleación de aluminio
------------------------	----------------------

General

Peso bruto	1,30 kg (2,87 libras)
------------	-----------------------

Modelos compatibles	ASF500A o ASF500B
---------------------	-------------------

Ambiente de trabajo

Temperatura de trabajo	-10°C~+50°C
------------------------	-------------

Dimensiones (mm[pulgadas])

